TETRACOM

CORRENTES E EQUIPAMENTOS DE **MOVIMENTAÇÃO**





SOBRE **NÓS**

Fundada em Sertãozinho/SP, a TETRACOM é uma indústria metalúrgica focada na fabricação de peças e equipamentos para movimentação de materiais sólidos e a granéis, atuante em vários segmentos de mercado.

Os fundadores e acionistas reúnem diversos anos de experiência em distribuição de aço, caldeiraria média, pesada, prestação de serviços, além é claro, na fabricação de nossa linha de produtos, que dentre eles, se destacam correntes de engenharia (elos) e também os equipamentos de transporte de materiais, tais como transportadores de correia, transportadores metálicos (redler), elevadores de canecas e roscas transportadoras (helicoidais).

Av. Antônio Waldir Martinelli, 2556
Distrito Industrial e Empresarial 2
Sertãozinho-SP, 14175-360
(16)3946-1113
comercial@tetracom.com.br
www.tetracom.com.br

MODELOS DE **CORRENTES**

- **Arraste**
- **Combinados**
- **Com rolos**
- **Especiais**
- **Esteiras**
- **Estampadas**
- **Fundidos**
- **Offset**
- **Tipo Gall**
- **Transmissão Pesada**
- **Entre outras correntes de engenharia**

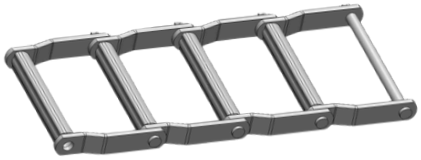

Papel e Celulose WD 480

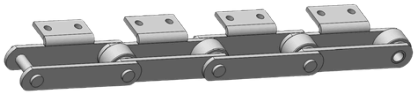

Elo com Abas elevadores

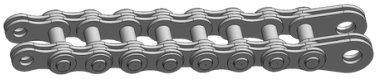

Gall - comportas hidrovias

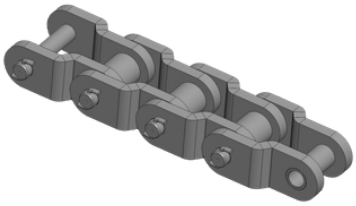

Corrente Offset para arraste ou transmissão pesada

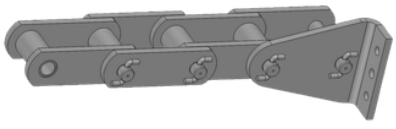

Corrente de elevador

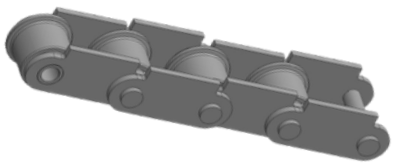

Elo rolo flange transportadores guiados

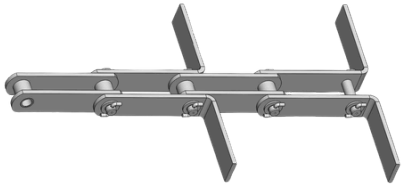

Estampada - redlers

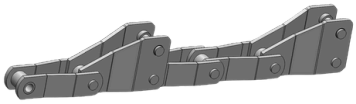

Mesa Alimentadora

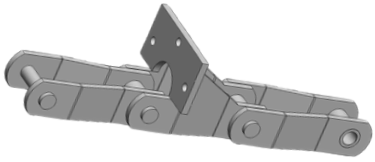

Cush cush

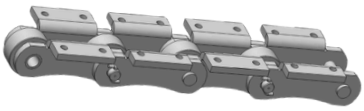

Esteira de cana



Esteira de bagaço

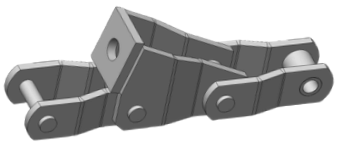

Esteira entre moendas

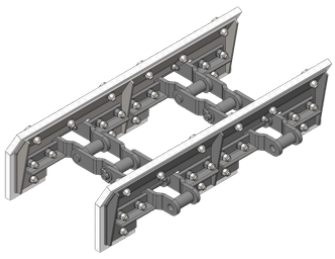

Corrente com bucha soldada e arrastador UHMW

RODAS
DENTADAS E LISAS



Fabricação em chapa de aço laminado SAE 1045. Tratados termicamente na região dos dentes com durezas a cima de 55 HRC, garantindo maior vida útil ao conjunto rodante. Dimensões de passo, diâmetro primitivo, eixo e largura conforme necessidade do cliente.



Asa modelo inteiriça



Modelo bi-partida

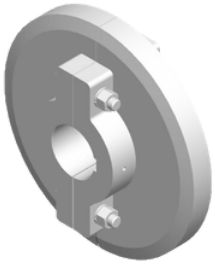

Modelo lisa



Modelo segmentada



Roda dentada modelo inteiriça

PEÇAS DE **REPOSIÇÃO**



Elos



Eixos

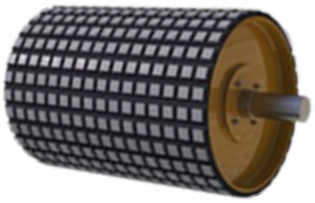

Tambores



Canecas



Taliscas

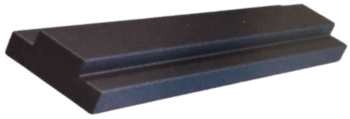

Guia de desgaste



Mancais



Cavaletes e Roletes

EQUIPAMENTOS DE **MOVIMENTAÇÃO** + UTILIZADOS

TRANSPORTADOR DE **CORREIA**

Transportador de correia é um equipamento mecânico utilizado para transportar materiais a granel de um local para outro de forma eficiente e contínua. Ele consiste em uma correia transportadora que se move ao longo de roletes ou tambores motorizados, permitindo o transporte de cargas pesadas ou grandes volumes com facilidade.







ELEVADORES DE **CANECAS**

Fabricadas em aço carbono ou aço inoxidável, conforme exigências técnicas e requisitos específicos do cliente e da aplicação.
Pode ser utilizada no transporte de diversos materiais sólidos, úmidos e granulados.
As canecas que fazem a movimentação vertical do material, podem ser em polímero ou metálicas, de acordo com o produto a ser transportado.
Os elevadores podem ter o sistema de elevação equipado com correia ou corrente.





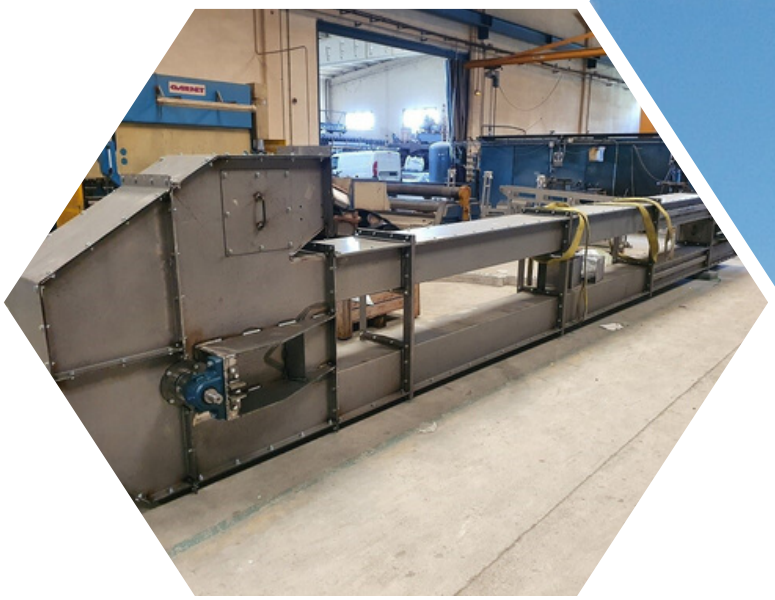

ROSCA **TRANSPORTADORA**

Fabricadas em aço carbono ou aço inox, de acordo com a aplicação e produto do cliente.

Pode ser utilizada no transporte de diversos materiais sólidos, úmidos, pastosos e granulados.





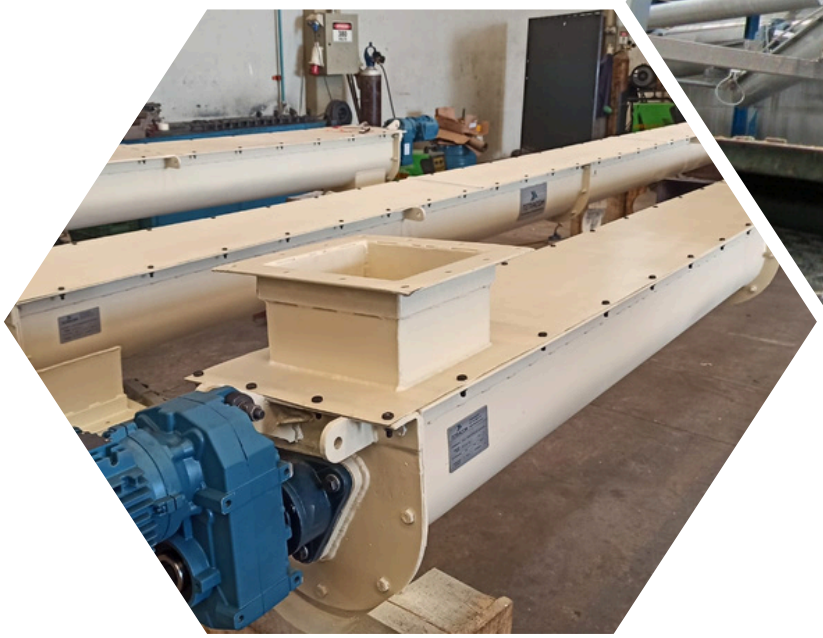

TRANSPORTADORES REDLER

Transportadores metálicos tipo Redler para movimentação de materiais granulados. São fabricados em aço carbono ou inox.

Pode ser utilizado em uma variedade de processos que necessitam de transporte enclausurado com inclinação, adaptando-se às necessidades específicas do cliente.







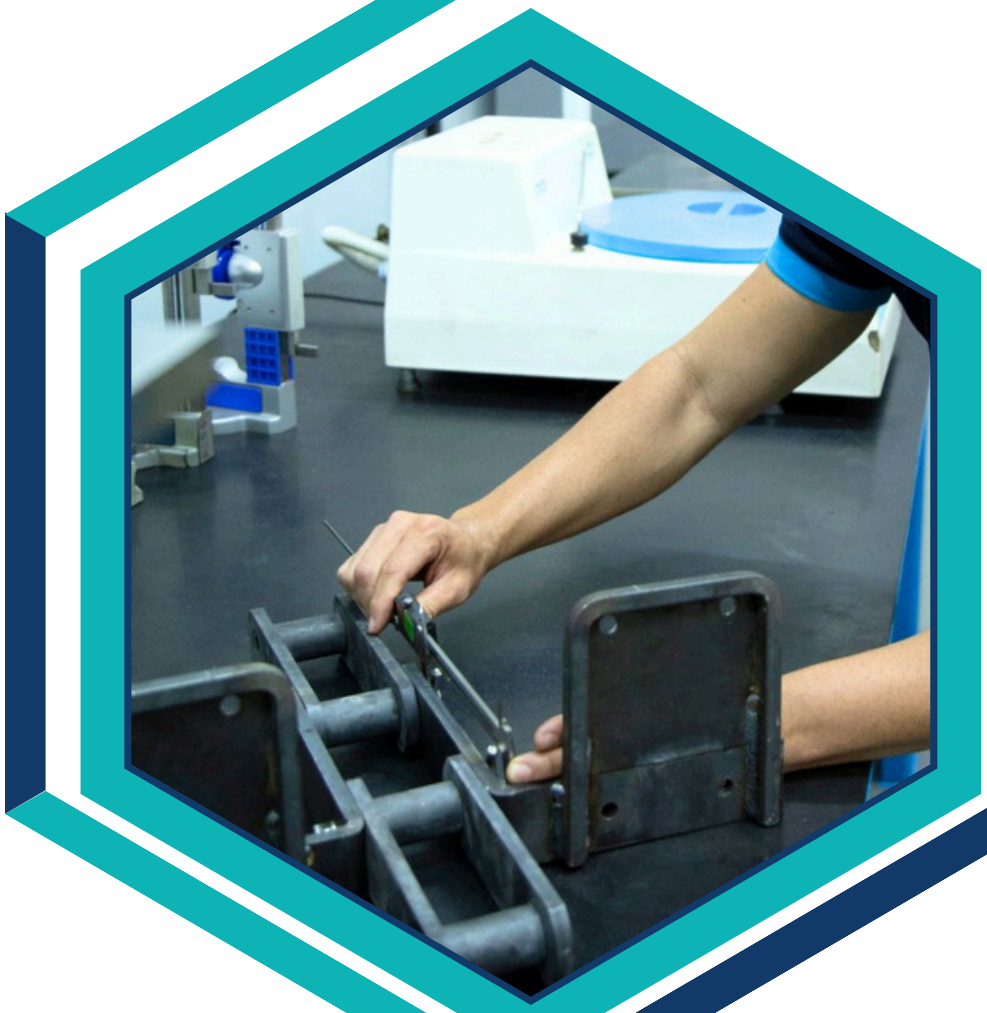

CONTROLE DE QUALIDADE

Nosso corpo técnico detém amplo conhecimento e experiência em diversos segmentos de mercado para realização de projetos, fabricação e gerenciamento, proporcionando aos clientes soluções completas.

A Tetracom possui rigoroso controle de qualidade!

Desde a aquisição da matéria prima até a entrega ao cliente, garantindo total rastreabilidade de todos componentes fabricados.

Laboratório próprio, equipado com partícula magnética, liquido penetrante, durômetro, micrômetro rugosimetro, relógio comparador, súbito, politriz, policorte, entre outros, para realizar diversos testes, análises e ensaios.

ÁREAS DE **ATUAÇÃO**

- Alimentos
- Alumínio
- Automobilístico
- Borracha
- Cimento
- Energia
- Engenharia
- Fertilizantes
- Grãos
- Madeira
- Metalurgia
- Mineração
- Nutrição Animal
- Óleos
- Papel Celulose
- Parques de Diversão
- Pavimentação
- Portos
- Química
- Siderurgia
- Sucroenergético
- Suco
- Vidros
- Entre outras +









TETRACOM

www.tetracom.com.br
comercial@tetracom.com.br
Av. Antônio Waldir Martinelli, 2556
Distrito Industrial e Empresarial 2
Sertãozinho/SP
(16) 3946-1113